

豊浦町にある社会資源（平成29年7月現在）

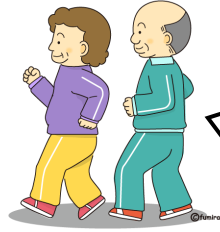

生きがい・健康づくり

- ・サロン活動
本町内・大岸地区・礼文地区でそれぞれ月1回開催中です。
- ・豊浦（高齢者）大学
公民館で毎月1回開催。宿泊旅行等もあります。
- ・高齢者クラブ連合会（陶芸・園芸）
生きがいの家でべんべ焼きの製作や、町内の緑化活動を行っています。
- ・はつらつ運動教室（はつらつ運動の会）
しおさいで月2回、楽しく運動しています。
- ・活動支援センター（障害者等の方。）
各曜日で軽スポーツや趣味活動を行っています。

食事の支援

- ・社会福祉協議会
1食600円で月・水・金の昼食を届けてくれる。（買い物や調理ができない方は、300円の助成あり。）
- ・セブンミール
セブンイレブンで行っている、食事の配達サービス。1食500円程度。
1km圏内。

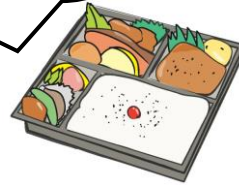

高齢者事業団

- ・除雪や庭木の剪定、除草などを行います。
金額は、時間と携わる人数により異なります。



裏面もご覧ください

買い物の支援

- ・宅配～パンフレットで注文したものを届けてくれる。
コープ伊達（トドック）組合員登録1,000円
- ・移動販売～品物を積んだ車が来て、その場で購入する。
コープ伊達（カケル君）火・金
函館牛乳 火・金



社会福祉協議会（83-2662）

- ・車いす貸出サービス
病気やけが等で車いすを一時的に必要な方への貸出。（期間 6ヶ月以内）
- ・除雪費用助成事業
病弱で除雪な困難な高齢者世帯に対し、玄関から道路までの除雪費用を助成。（1世帯あたり30,000円上限）
- ・おせち料理宅配事業・歳末慰問金贈呈事業
80歳以上の一人暮らしの高齢者におせち料理を宅配。
ひとり親、心身障害者、低所得者等の世帯に慰問金を贈呈。
- ・日常生活自立支援事業
認知症や知的障がい、精神障がいなどにより、判断能力が不十分な方に対して、手続きごとや金銭管理、大切な書類の管理などを支援する。



町で行っているサービス

- ・生きがいヘルパー ⇒ 要介護認定で「非該当」になった方を対象に、必要に応じて週1回程度家事支援をします。
- ・生きがいデイサービス ⇒ 要介護認定で「非該当」になった方を対象に、必要に応じて閉じこもり予防や入浴、食事の提供などをデイサービスにて行います。
- ・家族介護慰労金 ⇒ 要介護認定で要介護3～5と認定された方（施設入所者除く）の家族で、町民税非課税世帯を対象に、月々5,000円を支給します。
- ・家族介護用品支給事業 ⇒ 要介護認定で要介護3～5と認定された方（施設入所者除く）の家族で、町民税非課税世帯を対象に、月額6,000円を限度として給付券を支給します。
- ・緊急通報システム ⇒ 具合が悪くなったときなどに、救急車や指定の協力者に通報するシステム設置費を助成します。
- ・移送サービス ⇒ 病院受診の際に送迎してくれるサービスです。（要支援と判断され、公共交通機関の利用や家族の協力が得られない方対象。）
- ・町循環福祉バス ⇒ 70歳以上の高齢者、身体障害者もしくは療育手帳を持っている方が乗車できるバス。（豊浦町内を循環）※町営バスも70歳以上は無料バス券を交付。
- ・福祉灯油購入助成 ⇒ 高齢者・重度心身障害者・ひとり親世帯で住民税非課税の世帯を対象に、1世帯あたり、灯油150ℓの引換券を交付。

介護保険（介護予防）サービス（在宅）

※要介護認定で要支援1～要介護5と認定された方のみ対象

- ・ホームヘルパー ⇒ やまびこ
- ・デイサービス ⇒ やまびこ・幸豊ハイツ
- ・通所リハビリ ⇒ 通所リハあいりす・洞爺温泉病院
- ・訪問看護 ⇒ 訪問看護ステーション そう
聖ヶ丘訪問看護ステーション
- ・訪問リハビリ ⇒ 訪問リハアスター・洞爺温泉病院
- ・ショートステイ ⇒ やまびこ・幸豊ハイツ・幸豊園等
- ・居宅療養管理指導 ⇒ アオバ薬局・みうら薬局（洞爺湖町）
- ・住宅改修（自宅内の手すり設置や段差解消等）
⇒ 町内の建設会社等及び町外の事業所
- ・福祉用具貸与（杖や歩行車、車いす、ベッドなどのレンタル）
⇒ 道南エア・ウォーター・（株）マルベリー・レンタル湘南
- ・福祉用具購入（お風呂のイスやポータブルトイレ等の購入）
⇒ 道南エア・ウォーター・（株）マルベリー・レンタル湘南
松本メディカル



豊浦町の医療機関

豊浦町		
病院名	電話番号	受付時間
豊浦町国保病院	0142-83-2228	月～金 8:45～11:30 / 13:00～17:00
工藤歯科医院	0142-83-2005	月～金 9:00～12:00 / 13:00～18:00 土 9:00～12:00
豊浦ファミリー歯科	0142-83-1300	月～金 9:00～12:30 / 14:00～19:00 土 9:00～13:00

豊浦町の事業所一覧

施設名	電話番号	備 考
特別養護老人ホーム 幸豊ハイツ	0142-84-1124	<ul style="list-style-type: none"> ・原則要介護3以上の認定の方が入所し、生活全般の介護を受けることができる施設。（特別な事情と町が認めた場合には、要介護1・2の方も入所できる。） ・ユニットケアを行っており、1ユニット10名で、固定のスタッフにより、極めの細かいケアができるように取り組んでいる。
特別養護老人ホーム 幸豊園	0142-84-1053	
老人保健施設 やまびこ	0142-83-2408	<ul style="list-style-type: none"> ・要介護1以上の認定の方が入所し、生活全般の介護を受けることができる施設。医療スタッフが多く配置され、病状は安定しているが、医療的な処置が必要な方や、リハビリの必要性が高い方が入所する。 ・多床室が基本だが、個室もある。
認知症対応型共同生活介護（グループホーム） めく杜の郷・しおさい	0142-83-7711	<ul style="list-style-type: none"> ・要支援2～要介護5の認定でかつ認知症の診断を受けた方が入居できる。9名定員で2ユニットある。 ・全室個室で、なるべく自宅に近い形で生活できるように、家で使っていたものを持ってきてもらっている。外出レクや買い物、行事等色々を行っている。認知症カフェも設置している。（めくもりカフェ）

施設名	電話番号	備 考
認知症対応型共同生活介護（グループホーム） 幸豊ハイツ ほんのほの	0142-84-1611	<ul style="list-style-type: none"> ・要支援2～要介護5の認定でかつ認知症の診断を受けた方が入居できる。9名定員で2ユニットある。 ・全室個室で、なるべく自宅に近い形で生活できるように、家で使っていたものを持ってきてもらっている。外出レクや買い物、行事等色々を行っている。
デイサービスセンター 幸豊ハイツ	0142-84-1145	<ul style="list-style-type: none"> ・要支援1～要介護5の認定で、自宅で生活している方を対象とし、レクリエーションや運動、入浴、食事などの提供を受けることができます。 ・必ず家の前まで迎えに来て、送って来ています。 ・季節により、お花見なども企画され、毎月誕生会なども行っています。
豊浦町デイサービスセンター（やまびこ）	0142-83-2408	
豊浦町訪問介護事業所 （やまびこ）	0142-83-2408	<ul style="list-style-type: none"> ・要支援1～要介護5の認定で、自宅で生活している方のお家にうかがい、生活の支援をいたします。 ・オムツ交換や体位交換、清拭、入浴介助といった身体介護を提供します。 ・掃除や調理、買い物などを一緒に行い、自立した生活を促す、生活援助を実施します。
訪問看護ステーション 「そう」	0142-83-3331	<ul style="list-style-type: none"> ・住み慣れた自宅で療養生活が送れるように、医師の指示に基づき医療行為や医療機器の管理、終末期のターミナルケア等を行います。 ・バイタルチェックや病状の確認、身体の清拭、入浴介助等のケアも行います。
豊浦町社会福祉協議会	0142-83-2662	・表面の事業内容参照
豊浦町総合保健福祉施設 やまびこ	0142-83-2408	<ul style="list-style-type: none"> ・介護保険係 介護保険に関する係 ・福祉係 障がい・生活保護・高齢福祉に関する係 ・保健センター 保健師と管理栄養士が所属し、健康に関することや、健康診断、予防接種等の疑問にお答えします。 ・地域包括支援センター 65歳以上の方々の総合相談窓口です。

お困りの際は、地域包括支援センターにご相談ください。 **83-2408（やまびこ内）**

近隣の医療機関一覧

洞爺湖町		
病院名	電話番号	受付時間
石田内科胃腸科	0142-76-3838	月～金 8:30～11:30 / 13:30～18:45 土 8:30～11:30
峰村内科クリニック	0142-76-1515	月～土 8:30～12:00 月・火・金 13:30～17:30 / 水 13:30～18:00
洞爺協会病院	0142-74-2555	月～金 8:30～11:30 土 8:30～11:00 ※診療科により異なりますのでご確認ください。
洞爺温泉病院	0142-87-2311	月～金 9:00～11:30 / 13:30～16:30 ※診療科により異なりますのでご確認ください。
洞爺ファミリークリニック	0142-76-3239	月・水・金 8:30～12:00 / 14:00～17:30 火・木・土 8:30～12:00
聖ヶ丘サテライトクリニック	0142-76-4838	火・水 8:30～11:00 ※臨時休診あり。
千種歯科医院	0142-74-2222	月・火・金～日・祝 9:00～12:00 / 14:00～19:00 ※ 水・木 休診日
友愛会歯科医院	0142-76-4501	月・木 12:30～16:00 / 17:00～19:30 火・水・金 9:00～12:00 / 13:30～17:30 土 予約のみ
伊藤歯科診療所	0142-76-4809	月・水・金 9:00～12:30 / 14:00～19:30 火・木 9:00～12:30 / 14:00～17:30 土 9:00～12:30

伊達市（医療機関多数にて通院や入院実績の多い医療機関のみ掲載）

病院名	電話番号	受付時間
伊達赤十字病院	0142-23-2211	月～金 8:30～11:00 ※診療科により異なりますのでご確認ください。
聖ヶ丘病院	0142-21-5300	月～金 8:40～11:00 / 13:00～16:30 ※診療科により異なりますのでご確認ください。 一部診療科予約制

病院名	電話番号	受付時間
守谷内科医院	0142-23-6633	月～金 8:30～12:30 / 14:00～17:30 土 8:30～12:30 (耳鼻科 午前は 11:30 まで、午後は 17:00 まで 水曜日休診です。)
野村内科循環器科	0142-21-3700	月～水・金 9:00～13:00 / 15:00～18:00 木・土 9:00～12:00 ※第3土は休診
なかむら整形外科 クリニック	0142-23-7692	月～金 8:30～12:00 / 14:30～17:30 土 8:30～11:30 ※木曜午後 休診
石田皮膚科	0142-21-2345	月～水・金 9:00～12:00 / 14:00～17:30 木・土 9:00～12:00
いぶり腎泌尿器科 クリニック	0142-21-1400	月・火・木・金 8:30～12:00 / 13:00～16:30 水・土 8:30～12:00
菊地眼科クリニック	0142-23-6000	月～水・金 8:30～12:00 / 14:00～17:00 木 8:30～12:00 土 8:30～11:30 ※第3土曜日 休診
藤原眼科・歯科	0142-23-5805	月・水～金 8:30～12:00 / 14:00～17:00 ※診療科により異なりますのでご確認ください。 歯科の受付は 8:40～です。

室蘭市（総合病院のみ）

病院名	電話番号	受付時間
市立室蘭総合病院	0143-25-3111	月～金 8:00～11:30 / 12:00～15:00 ※診療科により異なりますのでご確認ください。
日鋼記念病院	0143-24-1331	月～金 8:30～11:00 (午後は予約制) ※診療科により異なりますのでご確認ください。
製鉄記念室蘭病院	0143-44-4650	月～金 8:30～11:00 / 13:00～15:30 ※診療科により異なりますのでご確認ください。