

# 豊浦町にある社会資源（平成30年4月現在）

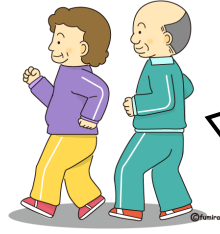

## 生きがい・健康づくり

- ・サロン活動  
本町内・大岸地区・礼文地区でそれぞれ月1回開催中です。
- ・豊浦（高齢者）大学  
公民館で毎月1回開催。宿泊旅行等もあります。
- ・高齢者クラブ連合会（陶芸・園芸）  
生きがいの家でべんべ焼きの製作や、町内の緑化活動を行っています。
- ・はつらつ運動教室（はつらつ運動の会）  
しおさいで月2回、楽しく運動しています。
- ・活動支援センター（障害者等の方。）  
各曜日で軽スポーツや趣味活動を行っています。

## 食事の支援

- ・社会福祉協議会  
1食600円で月・水・金の昼食を届けてくれる。（買い物や調理ができない方は、300円の助成あり。）
- ・セブンミール  
セブンイレブンで行っている、食事の配達サービス。1食500円程度。  
1km圏内。

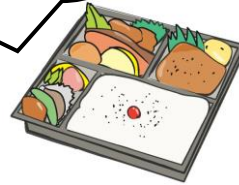

## 高齢者事業団

- ・除雪や庭木の剪定、除草などを行います。  
金額は、時間と携わる人数により異なります。



裏面もご覧ください

## 買い物の支援

- ・宅配～パンフレットで注文したものを届けてくれる。  
コープ伊達（トドック）組合員登録1,000円
- ・移動販売～品物を積んだ車が来て、その場で購入する。  
コープ伊達（カケル君）火・金  
函館牛乳 火・金



## 社会福祉協議会（83-2662）

- ・車いす貸出サービス  
病気やけが等で車いすを一時的に必要な方への貸出。（期間 6ヶ月以内）
- ・除雪費用助成事業  
病弱で除雪な困難な高齢者世帯に対し、玄関から道路までの除雪費用を助成。（1世帯あたり30,000円上限）
- ・おせち料理宅配事業・歳末慰問金贈呈事業  
80歳以上の一人暮らしの高齢者におせち料理を宅配。  
ひとり親、心身障害者、低所得者等の世帯に慰問金を贈呈。
- ・日常生活自立支援事業  
認知症や知的障がい、精神障がいなどにより、判断能力が不十分な方に対して、手続きごとや金銭管理、大切な書類の管理などを支援する。



## 町で行っているサービス

- ・生きがいヘルパー ⇒ 要介護認定で「非該当」になった方を対象に、必要に応じて週1回程度家事支援をします。
- ・生きがいデイサービス ⇒ 要介護認定で「非該当」になった方を対象に、必要に応じて閉じこもり予防や入浴、食事の提供などをデイサービスにて行います。
- ・家族介護慰労金 ⇒ 要介護認定で要介護3～5と認定された方（施設入所者除く）の家族で、町民税非課税世帯を対象に、月々5,000円を支給します。
- ・家族介護用品支給事業 ⇒ 要介護認定で要介護3～5と認定された方（施設入所者除く）の家族で、町民税非課税世帯を対象に、月額6,000円を限度として給付券を支給します。
- ・緊急通報システム ⇒ 具合が悪くなったときなどに、救急車や指定の協力者に通報するシステム設置費を助成します。
- ・移送サービス ⇒ 病院受診の際に送迎してくれるサービスです。（要支援と判断され、公共交通機関の利用や家族の協力が得られない方対象。）
- ・コミュニティーバス ⇒ 全町民を対象とした町内循環型のバス（土日、年末年始は運休）です。国道を除く運行路線内であれば、どこでも乗降可能（手を上げる等、乗務員への合図が必要）です。※平成30年度は試験運行のため無料。
- ・福祉灯油購入助成 ⇒ 高齢者・重度心身障害者・ひとり親世帯で住民税非課税の世帯を対象に、1世帯あたり、灯油150ℓの引換券を交付。

## 介護保険（介護予防）サービス（在宅）

※要介護認定で要支援1～要介護5と認定された方のみ対象

- ・ホームヘルパー ⇒ やまびこ
- ・デイサービス ⇒ やまびこ・幸豊ハイツ
- ・通所リハビリ ⇒ 通所リハあいりす・洞爺温泉病院
- ・訪問看護 ⇒ 訪問看護ステーション そう  
聖ヶ丘訪問看護ステーション
- ・訪問リハビリ ⇒ 訪問リハアスター・洞爺温泉病院
- ・ショートステイ ⇒ やまびこ・幸豊ハイツ・幸豊園等
- ・居宅療養管理指導 ⇒ アオバ薬局・みうら薬局（洞爺湖町）
- ・住宅改修（自宅内の手すり設置や段差解消等）  
⇒ 町内の建設会社等及び町外の事業所
- ・福祉用具貸与（杖や歩行車、車いす、ベッドなどのレンタル）  
⇒ 道南エア・ウォーター・（株）マルベリー・レンタル湘南
- ・福祉用具購入（お風呂のイスやポータブルトイレ等の購入）  
⇒ 道南エア・ウォーター・（株）マルベリー・レンタル湘南  
松本メディカル



## 豊浦町の医療機関

| 豊浦町       |              |  |
|-----------|--------------|--|
| 病院名       | 電話番号         | 受付時間   |
| 豊浦町国保病院   | 0142-83-2228 | 月～金 8:45～11:30 / 13:00～17:00                 |
| 工藤歯科医院    | 0142-83-2005 | 月～金 9:00～12:00 / 13:00～18:00<br>土 9:00～12:00 |
| 豊浦ファミリー歯科 | 0142-83-1300 | 月～金 9:00～12:30 / 14:00～19:00<br>土 9:00～13:00 |

## 豊浦町の事業所一覧

| 施設名                                     | 電話番号         | 備考   |
|---|--------------|--|
| 特別養護老人ホーム<br>幸豊ハイツ                      | 0142-84-1124 | <ul style="list-style-type: none"> <li>・原則要介護3以上の認定の方が入所し、生活全般の介護を受けることができる施設。（特別な事情と町が認めた場合には、要介護1・2の方も入所できる。）</li> <li>・ユニットケアを行っており、1ユニット10名で、固定のスタッフにより、極めの細かいケアができるように取り組んでいる。</li> </ul>           |
| 特別養護老人ホーム<br>幸豊園                        | 0142-84-1053 |  |
| 老人保健施設<br>やまびこ                          | 0142-83-2408 | <ul style="list-style-type: none"> <li>・要介護1以上の認定の方が入所し、生活全般の介護を受けることができる施設。医療スタッフが多く配置され、病状は安定しているが、医療的な処置が必要な方や、リハビリの必要性が高い方が入所する。</li> <li>・多床室が基本だが、個室もある。</li> </ul>                                |
| 認知症対応型共同生活<br>介護（グループホーム）<br>めく杜の郷・しおさい | 0142-83-7711 | <ul style="list-style-type: none"> <li>・要支援2～要介護5の認定でかつ認知症の診断を受けた方が入居できる。9名定員で2ユニットある。</li> <li>・全室個室で、なるべく自宅に近い形で生活できるように、家で使っていたものを持ってきてもらっている。外出レクや買い物、行事等色々を行っている。認知症カフェも設置している。（めくもりカフェ）</li> </ul> |

| 施設名                                      | 電話番号         | 備考   |
|--|--------------|--|
| 認知症対応型共同生活<br>介護（グループホーム）<br>幸豊ハイツ ほんのほの | 0142-84-1611 | <ul style="list-style-type: none"> <li>・要支援2～要介護5の認定でかつ認知症の診断を受けた方が入居できる。9名定員で2ユニットある。</li> <li>・全室個室で、なるべく自宅に近い形で生活できるように、家で使っていたものを持ってきてもらっている。外出レクや買い物、行事等色々を行っている。</li> </ul>  |
| デイサービスセンター<br>幸豊ハイツ                      | 0142-84-1145 | <ul style="list-style-type: none"> <li>・要支援1～要介護5の認定で、自宅で生活している方を対象とし、レクリエーションや運動、入浴、食事などの提供を受けることができます。</li> <li>・必ず家の前まで迎えに来て、送って来ています。</li> <li>・季節により、お花見なども企画され、毎月誕生会なども行っています。</li> </ul>  |
| 豊浦町デイサービスセンター（やまびこ）                      | 0142-83-2408 |  |
| 豊浦町訪問介護事業所<br>（やまびこ）                     | 0142-83-2408 | <ul style="list-style-type: none"> <li>・要支援1～要介護5の認定で、自宅で生活している方のお家にうかがい、生活の支援をいたします。</li> <li>・オムツ交換や体位交換、清拭、入浴介助といった身体介護を提供します。</li> <li>・掃除や調理、買い物などを一緒に行い、自立した生活を促す、生活援助を実施します。</li> </ul>   |
| 訪問看護ステーション<br>「そう」                       | 0142-83-3331 | <ul style="list-style-type: none"> <li>・住み慣れた自宅で療養生活が送れるように、医師の指示に基づき医療行為や医療機器の管理、終末期のターミナルケア等を行います。</li> <li>・バイタルチェックや病状の確認、身体の清拭、入浴介助等のケアも行います。</li> </ul>  |
| 豊浦町社会福祉協議会                               | 0142-83-2662 | ・表面の事業内容参照   |
| 豊浦町総合保健福祉施設<br>やまびこ                      | 0142-83-2408 | <ul style="list-style-type: none"> <li>・介護保険係</li> <li>介護保険に関する係</li> <li>・福祉係</li> <li>障がい・生活保護・高齢福祉に関する係</li> <li>・保健センター</li> <li>保健師と管理栄養士が所属し、健康に関することや、健康診断、予防接種等の疑問にお答えします。</li> <li>・地域包括支援センター</li> <li>65歳以上の方々の総合相談窓口です。</li> </ul> |

お困りの際は、地域包括支援センターにご相談ください。 **83-2408（やまびこ内）**

## 近隣の医療機関一覧

| 洞爺湖町          |              |  |
|---------------|--------------|--|
| 病院名           | 電話番号         | 受付時間   |
| 石田内科胃腸科       | 0142-76-3838 | 月～金 8:30～11:30 / 13:30～18:45<br>土 8:30～11:30                                   |
| 峰村内科クリニック     | 0142-76-1515 | 月～土 8:30～12:00<br>月・火・金 13:30～17:30 / 水 13:30～18:00                            |
| 洞爺協会病院        | 0142-74-2555 | 月～金 8:30～11:30<br>土 8:30～11:00<br>※診療科により異なりますのでご確認ください。                       |
| 洞爺温泉病院        | 0142-87-2311 | 月～金 9:00～11:30 / 13:30～16:30<br>※診療科により異なりますのでご確認ください。                         |
| 洞爺ファミリークリニック  | 0142-76-3239 | 月・水・金 8:30～12:00 / 14:00～17:30<br>火・木・土 8:30～12:00                             |
| 聖ヶ丘サテライトクリニック | 0142-76-4838 | 火・水 8:30～11:00<br>※臨時休診あり。   |
| 千種歯科医院        | 0142-74-2222 | 月・火・金～日・祝 9:00～12:00 / 14:00～19:00<br>※ 水・木 休診日                                |
| 友愛会歯科医院       | 0142-76-4501 | 月・木 12:30～16:00 / 17:00～19:30<br>火・水・金 9:00～12:00 / 13:30～17:30<br>土 予約のみ      |
| 伊藤歯科診療所       | 0142-76-4809 | 月・水・金 9:00～12:30 / 14:00～19:30<br>火・木 9:00～12:30 / 14:00～17:30<br>土 9:00～12:30 |

### 伊達市（医療機関多数にて通院や入院実績の多い医療機関のみ掲載）

| 病院名     | 電話番号         | 受付時間   |
|---------|--------------|--|
| 伊達赤十字病院 | 0142-23-2211 | 月～金 8:30～11:00<br>※診療科により異なりますのでご確認ください。                           |
| 聖ヶ丘病院   | 0142-21-5300 | 月～金 8:40～11:00 / 13:00～16:30<br>※診療科により異なりますのでご確認ください。<br>一部診療科予約制 |

| 病院名           | 電話番号         | 受付時間  |
|---------------|--------------|---|
| 守谷内科医院        | 0142-23-6633 | 月～金 8:30～12:30 / 14:00～17:30<br>土 8:30～12:30<br>(耳鼻科 午前は 11:30 まで、午後は 17:00 まで<br>水曜日休診です。) |
| 野村内科循環器科      | 0142-21-3700 | 月～水・金 9:00～13:00 / 15:00～18:00<br>木・土 9:00～12:00<br>※第3土は休診                                 |
| なかむら整形外科クリニック | 0142-23-7692 | 月～金 8:30～12:00 / 14:30～17:30<br>土 8:30～11:30<br>※木曜午後 休診                                    |
| 石田皮膚科         | 0142-21-2345 | 月～水・金 9:00～12:00 / 14:00～17:30<br>木・土 9:00～12:00  |
| いぶり腎泌尿器科クリニック | 0142-21-1400 | 月・火・木・金 8:30～12:00 / 13:00～16:30<br>水・土 8:30～12:00  |
| 菊地眼科クリニック     | 0142-23-6000 | 月～水・金 8:30～12:00 / 14:00～17:00<br>木 8:30～12:00<br>土 8:30～11:30<br>※第3土曜日 休診                 |
| 藤原眼科・歯科       | 0142-23-5805 | 月・水～金 8:30～12:00 / 14:00～17:00<br>※診療科により異なりますのでご確認ください。<br>歯科の受付は 8:40～です。                 |

### 室蘭市（総合病院のみ）

| 病院名      | 電話番号         | 受付時間   |
|----------|--------------|--|
| 市立室蘭総合病院 | 0143-25-3111 | 月～金 8:00～11:30 / 12:00～15:00<br>※診療科により異なりますのでご確認ください。 |
| 日鋼記念病院   | 0143-24-1331 | 月～金 8:30～11:00 (午後は予約制)<br>※診療科により異なりますのでご確認ください。      |
| 製鉄記念室蘭病院 | 0143-44-4650 | 月～金 8:30～11:00 / 13:00～15:30<br>※診療科により異なりますのでご確認ください。 |